



PEABODY

PEABODY

Ahora, secar tu ropa es mucho más cómodo.
Nuevo secarropas centrífugo con exclusiva manguera de desagote

Aspirador de la manguera de desagote.
Indicador de exceso indicado en la figura y punto 1.4 de vuelta en sentido horario.

Para evacuar convenientemente el agua extra que la manguera de desagote succiona el vapor todo está en el dibujo.

Corriente | 220 V ~ 50 Hz

Potencia | 500 W

Controlado por sensor de velocidad (SRM)

Industria Argentina

Bajo consumo
Tambor de acero
Doble sellado
Cierre de
Confiable
Rodamientos
SKF 6201
2800 RPM

**CON EXCLUSIVA
MANGUERA
DE DESAGOTE**

SECARROPAS CENTRÍFUGO

PEABODY
www.peabody.com.ar

CARACTERÍSTICAS TÉCNICAS GENERALES

Bajo norma de Seguridad Eléctrica		Clase 1	
Motor 2800 RPM		Potencia	380 W
Tensión	220 V	Freno Automático	
Frecuencia	50 Hz	Tambor	Acero inoxidable
Tipo de corriente	~		

CAPACIDAD POR MODELO

Modelo	PES55P-M	PES55M-M	PES55I-M	PES62P-M
Capacidad *	5,5 kg	5,5 kg	5,5 kg	6,2 kg

INSTALACIÓN ELÉCTRICA

El secarropas Peabody está provisto de un cable tripolar normalizado con descarga a tierra. No la elimine colocando un adaptador o reemplazando la ficha por otra de 2 espigas. Para su seguridad, su instalación debe tener un conductor a tierra. De no ser así, realice la adecuación con personal especializado.

Mantenga el artefacto y su cable fuera del alcance de los niños.

- Capacidad de ropa seca

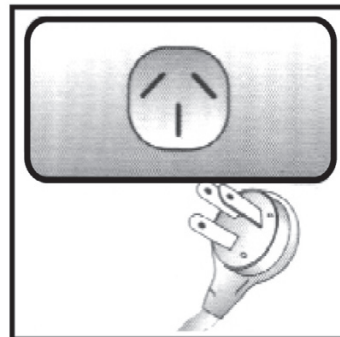

INSTRUCCIONES DE SEGURIDAD

Este aparato ha sido construido para satisfacer las condiciones de seguridad previstas. Éstas, pueden verse comprometidas si se utiliza el secarropas sin respetar las instrucciones de uso aquí dadas o con fines distintos al de secar la ropa en el ámbito doméstico. Las condiciones de seguridad para las cuales ha sido diseñado este aparato no contemplan su utilización por niños pequeños o por personas enfermas sin supervisión.

En consecuencia, en ningún caso debe permitirse que los niños manipulen este aparato durante su funcionamiento, ni inmediatamente después de su operación.

A los efectos de aprovechar al máximo los elementos de seguridad de este aparato, SIEMPRE deben observarse las instrucciones siguientes:

INSTRUCCIONES DE SEGURIDAD

- Nunca dejar el aparato enchufado cuando no está en uso.
- Permanecer junto al aparato durante todo el proceso de secado, sobre todo cuando hay niños en el hogar.
- Si bien este aparato está dotado de un freno y una traba de seguridad, nunca coloque sus manos dentro del tambor hasta que se encuentre totalmente detenido y haya desenchufado la alimentación eléctrica.
- No permita que los niños manipulen este aparato y manténgalos alejados del mismo durante su funcionamiento.
- No enchufe el aparato con las manos mojadas o descalzo.
- Cambie de inmediato los enchufes rotos.
- No utilizar el aparato a la intemperie.
- No desplace el secarropas en funcionamiento o enchufado en el toma corriente.
- No use el secarropas centrífugo con las manos mojadas o descalzo.
- No utilice el secarropas para secar zapatillas o juguetes.
- Mantenga desenchufado el secarropas cuando no lo utilice.

LIMPIEZA

No utilice para la limpieza detergentes, jabones, solventes, esponjas de metal o

virulanas.

De esta manera evitará dañar el aparato.

INSTRUCCIONES PARA

Coloque la máquina en una superficie nivelada, apoyándola correctamente sobre las tres patas, verifique que la superficie sea antideslizante.

Coloque un recipiente debajo de la boquilla de desagüe, o bien ubíquela sobre una rejilla de desagote.

1. Levante la tapa e introduzca la ropa en el tambor balanceadamente, distribuyéndola en forma circular o apilada, sin sobrepasar el canasto de acero inoxidable, dejando un par de centímetros libres, luego cierre la tapa.

2. Coloque en posición (1) a la manija interruptora y de freno. Automáticamente comenzará a funcionar el proceso de secado. Si el aparato se mueve en forma desproporcionada o cabecea, pararlo y acomodar correctamente la ropa, distribuyéndola en forma circular dentro del tambor.

3. **IMPORTANTE!** No intente abrir la tapa a la fuerza ya que posee un dispositivo de seguridad que impide levantar la misma mientras el canasto de acero inoxidable no está totalmente detenido.

4. Transcurridos 3 ó 4 minutos (según el tipo de ropa) y cuando no salga más agua por la boquilla de desagote, gire la manija interruptora y de freno a la posición (0).

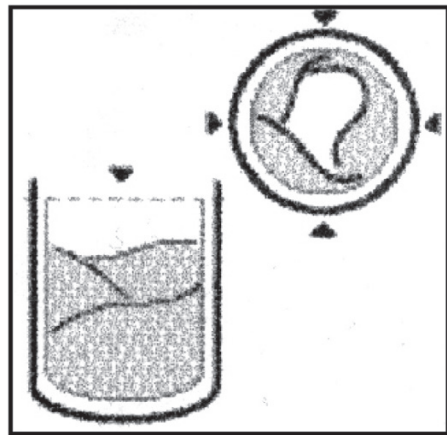

Una vez detenido el canasto de acero, queda concluido el proceso, quedando las prendas con un grado de humedad ideal para su planchado.

5. Levante la tapa cuando el canasto se haya detenido completamente.

6. Una vez utilizado su secarropas, deje la tapa levantada hasta que el aire seque el interior del tambor de acero repasando el mismo con un paño húmedo.

CONEXION DE LA MANGUERA AL EQUIPO

Coloque la máquina en una superficie nivelada, apoyándola correctamente sobre las tres patas, verifique que la superficie sea antideslizante.

Coloque un recipiente debajo de la boquilla de desagüe, o bien ubíquela sobre una rejilla de desagote, o utilice la manguera provista, introduciendo el extremo indicado en la figura dentro de la boquilla de desagüe y

girando 1/4 de vuelta en sentido horario.

El otro extremo de la manguera, deberá ubicarse dentro de una rejilla de patio, desagote o pileta de lavado, teniendo la precaución que SIEMPRE cualquier punto de la manguera debe estar por debajo de la línea de la boquilla de desagüe (nivel indicado en el dibujo), a fin de no bloquear la salida de agua.

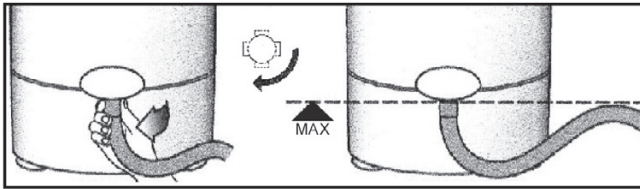

SERVICIOS TÉCNICOS AUTORIZADOS

CAPITAL FEDERAL

Asistencia Norte -
Héctor H. Pinedo
Cullen 5162 - Tel.: 4501-
6062 - Tel.: 4521-2276

GRAN BUENOS AIRES

Monte Grande

Vicente López 1671 -
Tel. 011-4290-1662
E-mail: serviciotecnico@
electrolumer.com.ar

Merlo

Repuestodo -
Sra. Carolina Regner o
Sr. Marcelo
Yrigoyen 1247 - Merlo
Norte Bs. As. - Tel.:
0220-4827094 / 4853124
E-mail: repuesto-
dosservtec@hotmail.com

Quilmes Oeste

Vecchiarelli Hugo -

Vechia Hnos.
Av. Calchaquí 3325 -
Quilmes -Tel.: 4280-3285
/ 4250-6161

PROVINCIA DE BUENOS AIRES

Bahía Blanca

Citta Repuestos -
Atilio Fernández
H. Yrigoyen 176 -
Bahía Blanca -
Tel.: 0291-4515010/
4520881
E-mail: cittarepuestos@
speedy.com.ar

Campana - Zárate

JMB - Service -
Juan Manuel Basini
Salmini 10 - Campana
Tel.: 03489-427030 /
15490929
E-mail: servicejmb_23@
live.com.ar

Coronel Suárez

Pezati Daniel
Lamadrid 1946 -
Coronel Suárez -
Tel.: 02926-424030
E-mail: pezdanielref@
infovia.com.ar

General Villegas

Pont Horacio
Azcuénaga 631 -
Tel: 03388-15672615

Junín

Walter Morganti
Gral. Paz 433 - Junín -
Tel.: 02362-430670

La Plata

Gustavo Idoria - Diagonal
74 N°1022 -
Tel. 0221-4826106
guzidoria@hotmail.com

Lobos

R. L. Refrigeración - Trejo
Lucía Beatriz
Buenos Aires 522 -
Tel.: 02227-4246663
E-mail: rlrefrigeracion@
hotmail.com

Mar del Plata

José María Verдум
Calle 50 N° 2110 -
Miramar -
Tel: 0223-155232773

Olavarría

Verónica Beltramella -
Casa Xulux
Sargento Cabral 3258
(7400) - (02284) 423818
E-mail: casaxulux@vaf.
com.ar

9 de Julio

Oswaldo A. Bianchi -
Electro Reparaciones
Bianchi
San Martín 805 (6500) -

Tel.: (02317) 425643

E-mail: osvaldo.bianchi@
speedy.com.ar

San Antonio de Areco

Fernando Lascio -
Los Dos Chiflados
Moreno 445 -
Tel.: (02326) 15407636
E-mail: fernandolascio@
hotmail.com

San Nicolás

Servi Hogar "Oscar"
de Sodo srl
Av. Luis Viale 362 -
San Nicolás 2900 -
Tel.: 03461-428955
E-mail: oscarmorelli@
arnet.com.ar

San Pedro

Ruiz Marcelo Humanes
1175 - Tel.: 03329-
15599624

INTERIOR DEL PAIS**CATAMARCA****San Fernando del Valle
de Catamarca**

Miguel Ledesma
Mate de Luna 732 - (4700)
Catamarca -
Tel. 03833-430548

CHACO**Resistencia**

Avila Elena / Sergio
Larcher
Padre Cerqueira 550 -
(3500) Resistencia.-
Tel.: 03722-43-6408

Gustavo Goi
Calle 8 entre 7 y 9 Chaco.
Barrio Monseñor de
Carlos
Tel.: 03732-15516356

CORDOBA.

Córdoba Cap.

Castellani Elías.

Sucre 258 - Córdoba -

Tel: 0351-4236069

E-mail: castellanielias@

hotmail.com

Río Cuarto

Panisello Francisco

Fotheringham 71 -

Río Cuarto -

Tel.: 0358-4628066

E-mail: lacasadelrepues-

to@fibertel.com.ar

Villa María

Juan Carlos Gorostidi

Jujuy 625 - Villa María -

Tel.: 0353-4526859

E-mail:

j.c.gorostidiehijos@hot-

mail.com

CORRIENTES

Corrientes

Santiago Diez - Service

Hogar

San Luis 1467 - (3400) -

Tel.: (03783) 422297

Tel./Fax: (03783) 420063

- e-mail: oficinadiez@

hotmail.com

Gdor. Virasoro

Tecnofrío - Apolonio Hual-

lullo

Fernández Blanco 630

-Tel.: 03756-48 1770

ENTRE RIOS

Colón

Repuestos Paufe

Carlos Dáscoli. - Gral. Paz

40 - (3280) Colón -

Tel.: 03447-422242

E-mail: servicepaufe@

yahoo.com.ar

Concordia

Amalia Itati Ceruzze

Alvear 834 - Concordia -

Tel.: 0345-4211119

E-mail: serviceluna@

arnet.com.ar

Chajarí

Hugo Zilloni

Alem 1821 -

Tel.: (03456)-420181

Paraná

Electro Servicio Miraglio

Av. Churruarin 899 -

Paraná, Entre Ríos -

Tel.: 0343-4240545

E-mail: electromiraglio@

yahoo.com.ar

LA RIOJA

Chilecito

Marcelo Casas

Julián Amante 75 - Tel.

(03825) 425313

MENDOZA

Capital

Electrónica Astesiano,

de Aníbal Astesiano

Suipacha 550 -

Tel:0261-4255454

E-mail: electronicaaste-

siano@speedy.com.ar

E-mail: lacasadelrepues-

to@fibertel.com.ar

San Rafael

J. J. Gómez

Day 1206 - San Rafael -

Tel.: 02627-429720

Mendoza (Capital)

Rosales Eduardo

San Juan 1632 (5500) -

E-mail: sos_servicemza@hotmail.com.ar

MISIONES

El Dorado

Duarte Héctor.

Cristiansen 39 -

Tel.: 03751-1551-5913 /
03751-1566-0959

Oberá

Posadas

Walter Omar Valenzuela
Av. Santa Catalina 3969
(e/Chacabuco y Martín
Fierro)

Puerto Rico

Nicolás Neis

Av. 9 de Julio 2409 -

Puerto Rico, Misiones

Tel.: 03743-420873 -

Cel.: 03743 15 416458 / 59
/ 60 / 61

E-mail: electrotr@prico.com.ar

San Vicente

Electro-Service Beto -

Víctor Suárez

Tejeda 101 (cubre 25 de
Mayo, Aristóbulo del Valle

San Pedro y San Vicente)

Tel.: 03755-461214 -

Cel.: 03755-15658289

NEUQUEN

Gabriel García

Bouquet Roldán 18 - Neu-
quén - Tel.: 0299-4424655

RIO NEGRO

Viedma

Servi Hogar

Lago Nancy Verónica -

Saavedra 640 - Viedma

Tel.: (02920) 432758

SALTA

Mendoza Refrigeración -

Gutiérrez Francisco Pío

Urquiza 16 (4400)

Tel.: 0387-4312150 - E-

mail: mendozarefrigeracion@salnet.com.ar

SAN JUAN

San Juan

Bermúdez

Av. España 357 Norte -
(5400) San Juan -

Tel.: 0264-4225669

SAN LUIS

San Luis

Manuel Abregu

Barrio 88 Viviendas -

Manzana 407 - Casa 15

Tel.: 02652-428683

SANTA FE

Rafaela

Martínez Oscar - Belgrano
1280 - Rafaela -
Tel.: 03492-504107

Reconquista

Orlando Rossi - Habegger
222 - Tel.: 03482-42-8680

Rosario

Lorenzo O. Uriz - Av. J. B.
Alberdi 752 - (2000) Rosario
Tel.: 0341-4301781

Santa Fe

Total Service - Alberto
Gálvez - Presidente Roca
2870 - Santa Fe
Tel.: 0342-4841001
E-mail: total_services@
ciudad.com.ar

Sunchales

Julio Roca 149
Cel.: 03493-15660422 -
E-mail: peirone_servtec@
hotmail.com

SANTIAGO DEL ESTERO

José di Pietro -
Sarmiento 345
Tel.: 0385-4219628 -
Cel.: 0385-156973956

TUCUMAN

S. M. de Tucumán

Sabrina Rainieri -
Las Piedras 1119 - (4000)
S. M. de Tucumán
Tel.: 0381-4221449

S. M. de Tucumán

Albarracín José - Av. Salta
190 - S. M. de Tucumán
Tel.: 0381-421-9230

TIERRA DEL FUEGO

Río Grande

Servicio Técnico Imperio -
José Luis Acuña
Av. Perón 285 - (9420) -
Tel.: (02964) 424629

Por otras zonas consultar
servicio técnico al
tel. (011) 4290-1662

serviciotecnico@electrol-
umer.com.ar

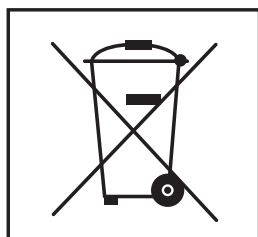

ELIMINACIÓN CORRECTA DEL PRODUCTO

Los artefactos viejos deben quitarse de circulación.
Para conocer las últimas novedades respecto de la eliminación,
comuníquese con su vendedor minorista o con la autoridad local.

Peligro: La reparación de artefactos eléctricos solo puede estar a cargo de
especialistas autorizados, ya que las reparaciones no autorizadas pueden
ocasionar daños. En caso de necesitar una reparación, comuníquese con
su vendedor minorista o con el fabricante.

CERTIFICADO DE GARANTÍA

Garantía
1 año

SR. USUARIO:

PARA EL EFECTIVO CUMPLIMIENTO DE ESTA GARANTÍA, VERIFIQUE EN EL MOMENTO DE SU COMPRA QUE EL VENDEDOR COMPLETE CORRECTAMENTE LOS DATOS SOLICITADOS.

SE GARANTIZA EL NORMAL FUNCIONAMIENTO DE ESTE APARATO CONTRA CUALQUIER DEFECTO DE FABRICACIÓN Y/O VICIO DEL MATERIAL POR EL TÉRMINO DE 1 AÑO A PARTIR DE LA FECHA DE COMPRA, SIEMPRE QUE EL APARATO SE DESTINE A USO DOMÉSTICO. LA EMPRESA SE COMPROMETE A REPARAR O CAMBIAR SIN CARGO ALGUNO, CUALQUIER PIEZA O COMPONENTE QUE FALLE EN CONDICIONES NORMALES DE USO DENTRO DEL PERÍODO MENCIONADO.

DURANTE LA VIGENCIA DE LOS PRIMEROS 6 (SEIS) MESES A PARTIR DE LA COMPRA, PARA LA EJECUCIÓN DE LA PRESENTE GARANTÍA, LOS TRASLADOS A LA FÁBRICA O TALLER HABILITADO CORRERÁN POR CUENTA DE LA EMPRESA. A PARTIR DE ESE MOMENTO LOS COSTOS DE TRASLADO DEBERÁN SER ASUMIDOS POR EL USUARIO.

LAS ESPECIFICACIONES TÉCNICAS Y CONDICIONES DE USO SE DESCRIBEN EN EL MANUAL DE USO. QUEDAN EXCEPTUADOS DE ESTA GARANTÍA LOS DAÑOS OCASIONADOS POR GOLPES, LA ROTURA DE PARTES PLÁSTICAS Y ACCESORIOS, RAYADURAS, CAÍDAS, INSTALACIÓN ELÉCTRICA O ILEGAL, DESGASTE PRODUCIDO POR MALTRATO O USO INDEBIDO DEL PRODUCTO. TODA INTERVENCIÓN O INTENTO DE REPARACIÓN POR PARTE DE TERCEROS NO AUTORIZADOS POR LA EMPRESA, ANULARÁ EL DERECHO A GARANTÍA. LA SOLICITUD DE CUMPLIMIENTO DE ESTA GARANTÍA SE PODRÁ EFECTUAR EN FORMA PERSONAL Y/O TELEFÓNICA AL SERVICIO TÉCNICO.

ANTE LA NECESIDAD DE HACER USO DE LA GARANTÍA PERDERÁ SU VALIDEZ SI LOS DATOS CONSIGNADOS EN EL PRESENTE CERTIFICADO O EN LA FACTURA DE COMPRA PRESENTAN ENMIENDAS O RASPADURAS. LAS INTERVENCIÓNES DEL PERSONAL TÉCNICO, SOLICITADAS POR EL USUARIO DENTRO DEL TÉRMINO DEL PERÍODO DE LA GARANTÍA, QUE NO FUERAN ORIGINADAS POR FALLAS O DEFECTO ALGUNO, DEBERÁN SER ABONADAS POR ÉSTE. SI A JUICIO DE LA EMPRESA EL APARATO DEBIERA REPARARSE EN FÁBRICA, QUEDARÁN A CARGO DE LA MISMA LOS GASTOS ORIGINADOS POR FLETE, SEGURO Y TRASLADO HASTA EL DOMICILIO QUE LA EMPRESA SUGIERA Y/O DEL SERVICE OFICIAL. LA EMPRESA SE COMPROMETE A TENER REPARADO ESTE ARTÍCULO EN UN PLAZO QUE NO EXCEDA LOS 20 DÍAS CONTADOS A PARTIR DE LA FECHA DE SOLICITUD DE LA REPARACIÓN, SALVO CASO FORTUITO O DE FUERZA MAYOR.

CONSERVE LA GARANTÍA Y LA FACTURA DE COMPRA, SU EXHIBICIÓN ES NECESARIA PARA LA VALIDEZ DE LA MISMA.

TENGA PRESENTE QUE VENCIDO EL PLAZO DE ESTA GARANTÍA, SE RESPALDARÁ EL BUEN FUNCIONAMIENTO DE ESTA UNIDAD A TRAVÉS DE NUESTRO DEPARTAMENTO TÉCNICO.

DATOS DE LA COMPRA

Modelo de secarropas: _____ Adquirido en: _____

Fecha de compra: ____ / ____ / ____ N° Factura: _____

DATOS DEL COMPRADOR

Nombre y Apellido: _____

Dirección: _____

Teléfono: _____

Comercializa: Golmund S.A.

Humbold 2355, 1° piso
C1425FUE Buenos Aires, Argentina
CUIT: 30-70860387-9

Atención Service:
(011) 4452-7773

Encuentre el listado completo de talleres
de servicio técnico y más información en
www.peabody.com.ar

PEABODY
www.peabody.com.ar

COMERCIALIZA:
GOLDMUND S.A.
HUMBOLDT 2355,
1º PISO C1425FUE
C.A.B.A. ARGENTINA
CUIT: 30-70860387-9